



En esta primera planta puede encontrarse:

- Una sala de fotocopiadora con superficie de 8,72 m².
- Aula de formación 1* con una superficie de 51,88 m².
- Aula de formación 2* con una superficie de 27,66 m².
- Aula de formación 3* con una superficie de 27,66 m².
- Cuatro despachos con las siguientes superficies: 12,36 m², 16,95 m², 15,27 m² y 20,80 m².
- Un aula de "Nuevas Tecnologías" con una superficie de 56,60 m².
- Tres cuartos de baños. El acceso a los mismos se realiza a través de un vestíbulo de 2,38 m², a través del cual se distribuyen tres cuartos de baños, dos de ellos diferenciados por sexo, y el tercero accesible. El cuarto de baño destinado a los hombres cuenta con 7,03 m². El cuarto de baño accesible cuenta con 4,34 m², y el aseo de las mujeres cuenta con 4,64 m².

Estas tres aulas pueden unirse, formando una sola de 107,2 m², gracias a que están unidas por tabiques móviles. lo que permite adaptar su uso.

Cabe mencionar que las estancias destinadas a despachos cuentan con el mobiliario necesario para las tareas o actividades que en ellos se realizan, básicamente compuesto de mesa, silla o sillas, armarios, y equipos informáticos. Los espacios destinados a aulas cuentan de igual forma con mobiliario adecuado para el fin asignado, compuesto de mesas y sillas para el total de alumnos, mesa y silla para el profesor, y armarios, así como encerado y pizarra digital, en dos de las tres aulas.

- Equipamiento

Número	Equipamiento y vehículos	Localización/identificación
1	Furgoneta Volkswagen, de 9 plazas (Matrícula 7706 GLY)	Sede Down León – Amidown- C/ San Antonio s/n (Grupo Escolar Cervantes) 24008, León)
1	Furgoneta Mercedes- Benz, 9 plazas, (Matrícula 9042 HXX)	Sede Down León – Amidown- C/ San Antonio s/n (Grupo Escolar Cervantes) 24008, León)

C. Subvenciones públicas

Origen	Importe	Aplicación
Consejería de Familia e Igualdad de Oportunidades de la Junta de Castilla y León, por la que se convocan subvenciones destinadas a la realización de programas de interés general para atender fines sociales en el ámbito de la Comunidad de Castilla y León, con cargo a la asignación tributaria del 0,7% del Impuesto sobre la Renta de las Personas Físicas (IRPF)	1.754,21 €	Empleabilidad
Consejería de Familia e Igualdad de Oportunidades de la Junta de Castilla y León, por la que se convocan subvenciones destinadas a la realización de programas de interés general para atender fines sociales en el ámbito de la Comunidad de Castilla y León, con cargo a la asignación tributaria del 0,7% del Impuesto sobre la Renta de las Personas Físicas (IRPF)	10.857,14 €	Inclusión Vital en la Comunidad
Consejería de Familia e Igualdad de Oportunidades de la Junta de Castilla y León, por la que se convocan	3.714,29 €	Familias





subvenciones destinadas a la realización de programas de interés general para atender fines sociales en el ámbito de la Comunidad de Castilla y León, con cargo a la asignación tributaria del 0,7% del Impuesto sobre la Renta de las Personas Físicas (IRPF)		
Consejería de Familia e Igualdad de Oportunidades de la Junta de Castilla y León Subvención Nominativa Plan de Servicios	40.873,24 €	Servicio de Atención a Familias, actuaciones de los Servicios de Promoción de la Autonomía Personal e Información, coordinación y sensibilización comunitaria
Fondo Social Europeo (FSE) y Consejería de Familia e Igualdad de Oportunidades de la Junta de Castilla y León	36.072,00 €	Itinerarios personalizados de apoyo al empleo para personas con discapacidad 2021
Consejería de Economía y Empleo de la Junta de Castilla y León. Subvenciones para el mantenimiento del Empleo (otros sectores)	3.500 €	Contribución en la financiación del coste de la cuota empresarial a la seguridad social por contingencias comunes para el año 2021
Consejería de Empleo	10.917,24 € Subvención aplicada en dos ejercicios económicos. Periodo de ejecución del 31 de diciembre septiembre de 2020 a 30 de junio de 2021.	Contratación de personas desempleadas para el desarrollo de proyectos de interés general y social.
Consejería de Economía y Empleo de la Junta de Castilla y León por la que se convocan subvenciones para financiar la personal de Fundaciones, Asociaciones y entidades sin ánimo de lucro que presten el apoyo a los trabajadores con discapacidad de empresas en el mercado ordinario de trabajo para el año 2021	4.600,00 €	Empleo con Apoyo
Subvenciones a entidades sin ánimo de lucro del Ayuntamiento de León para el desarrollo de actividades y proyectos en materia de acción social	2975,58 €	Refuerzo y Mantenimiento de habilidades académicas y personales (SEPAP Talleres)
Subvenciones a entidades sin ánimo de lucro del Ayuntamiento de León para la inserción laboral de personas con discapacidad	1.589,21€	Acción formativa Personal Operario de Tareas Básicas
Subvenciones a entidades sin ánimo de lucro del Ayuntamiento de León para proyectos y acciones en materia de salud.	2.780,16 €	Servicios individuales



D. Concierto con la Administración Pública (Consejería de Educación)

Origen	Importe	Aplicación
Consejería de Educación de la Junta de Castilla y León	155.954,27 €	Concierto Educativo para el primer y segundo curso del Programa de Formación Profesional Básica en el perfil "Servicios Auxiliares Administrativos"

6. RETRIBUCIONES DE LA JUNTA DIRECTIVA

A. En el desempeño de sus funciones:

Concepto	Origen	Importe
El desempeño de los cargos de la Junta Directiva será de carácter gratuito (Art. 15 de los Estatutos de la Entidad)		

B. Por funciones distintas a las ejercidas como miembro de la Junta Directiva

Puesto de trabajo	Habilitación estatutaria	Importe
No se ha dado este supuesto, por lo que ningún miembro de Junta Directiva ha percibido retribución ninguna por funciones distintas a las ejercidas como miembro de la Junta Directiva.		

7. ORGANIZACIÓN DE LOS DISTINTOS SERVICIOS, CENTROS O FUNCIONES EN QUE SE DIVERSIFICA LA ACTIVIDAD DE LA ENTIDAD

En los artículos 5 y 6 del Capítulo Segundo de los Órganos Directivos y la Forma de Gobierno de los Estatutos de la entidad, se recogen los siguientes aspectos:

Art.5.- La asociación, estará regida por la Asamblea General de socios y la Junta Directiva.

Art.6.- La Asamblea General de Socios es el órgano supremo de la Asociación y está integrado por los socios numerarios, los cuales adoptaran sus acuerdos por mayoría.

DOWN AMIDOWN
León
C/ San Antonio, s/n - 24002 León
Telf. 987 00 948 - Fax 987 043 2000 LEÓN
amidown@amidown.org
www.amidown.org



Con relación a los diferentes servicios, centros o funciones en que se diversifica la actividad general de la entidad, cabe mencionar que está se estructura por departamentos, teniendo cada uno de ellos asignados los programas, proyectos y servicios, desarrollados por la entidad.

Los Departamentos y los principales programas o proyectos desarrollados son los siguientes:

- **Dpto. de Administración:** gestión general en las áreas económica, contable y administrativa de la entidad, así como la gestión de personal y la organización y planificación de las diversas actividades asociativas desarrolladas por la entidad.
- **Dpto. de Servicios de Atención Directa:** en el que se incluyen los servicios audición y lenguaje, apoyo escolar, apoyo formativo, estimulación temprana, intervención psicológica, actividad acuática, apoyo psicoeducativo individualizado, intervención neuropsicológica presencial, intervención neuropsicológica semi presencial.
- **Dpto. de Atención a Familias:** en el que se incluye la recepción de nuevas familias, orientación y asesoramiento en prestaciones sociales, subvenciones y ayudas a las familias que componen la entidad.
- **Dpto. de Formación:** en el que se incluyen:
 - Servicio de Promoción de la Autonomía Personal y Social (SEPAP) para menores de 16 años: este servicio comprende principalmente las siguientes actividades: "Grupos de Apoyo", "Teatro", "Ocio de Iniciación", y "Talleres Vacacionales"
 - Servicio de Promoción de la Autonomía Personal y Social (SEPAP) para mayores de 16 años: este servicio comprende principalmente las siguientes actividades: "SEPAP" (en horario de mañana de lunes a viernes), "Actividades de la Vida Diaria", "Expresión Corporal y Psicomotricidad", "Talleres Manipulativos", "Transporte y Acompañamiento", "Ocio de fin de semana".
 - Dentro de este Dpto. también se incluyen otros programas formativos ejecutados por la entidad bien a través a través de subvención en régimen de concesión directa por la Consejería de Educación de la Junta de Castilla y León y la acción formativa "Nuevas Tecnologías para el acceso al empleo".
- **Dpto. de Empleo:** dentro del cual se incluye las actividades del SEPAP del Grupo de Empleo las actuaciones en materia de prospección laboral, y búsqueda de empleo para las personas usuarias de la entidad, el Empleo con Apoyo en el caso de existir contratación, la intermediación laboral o visitas de seguimiento, y las clases semanales de refuerzo.
- **Dpto. Psicopedagógico:** en este se incluyen diferentes iniciativas una de ellas es los "Grupos de Familias" en el que se trabajan diferentes temas de interés relacionados con la discapacidad. También se trabaja con los grupos de usuarios de la entidad y para los cuales se desarrollan actuaciones encaminadas al cambio.

A continuación, se refleja el Organigrama de la entidad

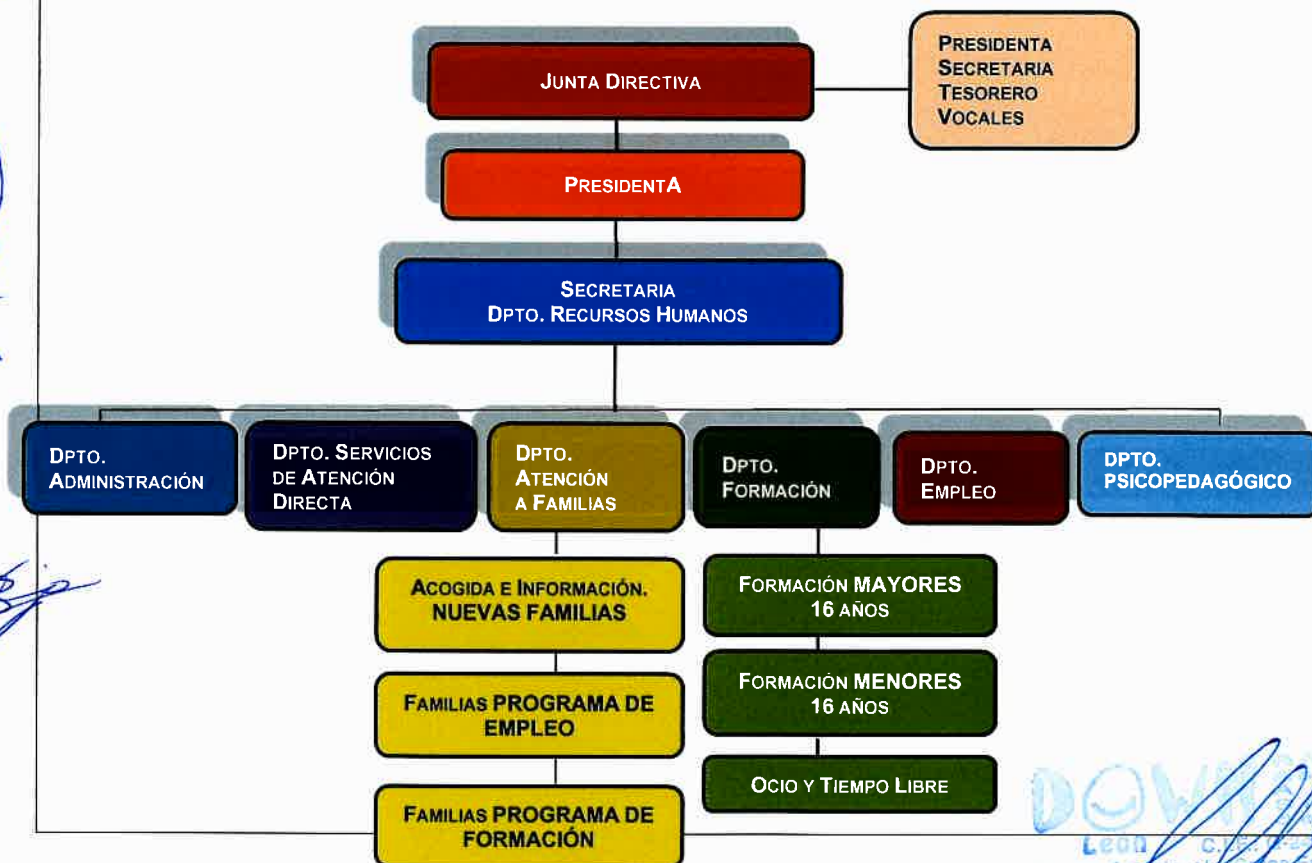



Firma de la Memoria por los miembros de la Junta directiva u órgano de representación de la entidad

Nombre y Apellidos	Cargo	Firma
D^a M.^a Del Carmen Pardo Martín	Presidenta	 DNI: 25149077-A
D^a Mónica Ramos González	Secretaria	 DNI: 71423084-B
D. Raúl Fuentes Carro	Tesorero	 DNI: 09809249-W
D^a Pilar Rodríguez García	Vocal	 DNI: 02806788-Y
D^a Lidia Aroa Bajo Álvarez	Vocal	 DNI: 71420406-R
D. Jesús Miguel Rodríguez González	Vocal	 DNI: 09776004-S